

# Euro-Mediterranean Migration Congress

# EXOMed



26, 27 y 28 abril de 2017

Fac. CC. Económicas, Empresariales y Turismo  
Universidad de Alcalá

Organizan:





## **MIÉRCOLES 26 DE ABRIL**

### **9.00 REGISTRO, ACREDITACIÓN Y ENTREGA DE DOCUMENTACIÓN**

### **10.00 ACTO DE APERTURA (Aula Magna) con la participación de:**

**Excmo. y Magfco. Dr. D. Fernando Galván Reula** - Rector de la Universidad de Alcalá  
**Excmo. Sr. D. Enrique Barón Crespo** – Ex Ministro y Ex Presidente del Parlamento Europeo  
**Excma. Sra. Dña. Aránzazu Beristain Ibarrola** - Directora de la Representación en España de la CE  
**Ilma. Dra. Dña. María Luisa Peinado Gracia** - Decana Fac. Económicas, Emp. y Turismo (U. Alcalá)  
**Prof. Dr. D. Juan Ramón Cuadrado-Roura** - Coordinador del Congreso. Catedrático de P. Económica

### **10.30 CONFERENCIA INAUGURAL (Aula Magna)**

**Excmo. Sr. D. Enrique Barón Crespo** – Ex Ministro y Ex Presidente del Parlamento Europeo: “El Mediterráneo, ¿puente o muro?”

### **11.15 COFFEE BREAK**

### **11.45 GOBERNANZA Y POLÍTICA MIGRATORIA (Sesión plenaria) (Aula Magna)**

**Preside: Sr. D. Mustafa Erdogdu** – Universidad de Mármara, Turquía

- 11.45 Política migratoria europea: contrapunto versus disonancia en el policy-making comunitario  
Antonio García-Lorenzo (Univ. de A Coruña), Julián García-Vidal (University of South Wales).
- 12.00 The Impact of Labour, Social and Welfare National Regulations in the Non-Optimal European Currency Area  
Ferrán Brunet (Universitat Autònoma de Barcelona).
- 12.15 Le phénomène migratoire euro-méditerranéen: la nécessité d’une régulation soutenable interétatique  
Bernard Yvars (Université de Bordeaux).
- 12.30 (Dis) Continuity with the Past? Turkey’s ‘sui generis’ position in Regional Migration Governance  
Seçil Paçacı Elitok (Center for European, Russian and Eurasian Studies (CERES), Michigan State University).
- 12.45 La política migratoria marroquí: ¿ruptura o consolidación de la “europeización”?  
Eimys Ortíz Hernández (Univ. de Lleida).

15 mins – Debate. Fin 13.15 hs.

### **13.45 ALMUERZO/LUNCH**

### **15.30 MIGRACIÓN, GEOESTRATEGIA, SEGURIDAD E IDENTIDAD (Parte I) (Sesión plenaria) (Aula Magna)**

**Preside: Prof. Dr. Carlos Molina del Pozo** – Universidad de Alcalá

- 15.30 Turkey and the Neighborhood: Challenges and International Cooperation  
Excmo. Sr. Embajador D. Ömer Önhon (Embajada de Turquía)
- 15.45 Geopolitical implications of migration on Euro-Mediterranean integration  
Józef Antoni Haber (Honorary Professor of Jean Monnet Project of the European Union; Ukrainian Academy of Banking; Ukrainian Economic and Philosophic Scientific Association; Poznan School of Banking).

- 16.00 New Dimensions of Migration Dynamic and (In)Security on European Union's Security  
Agenda: from theory to practice  
Claudia Anamaria Iov ("Babes-Bolyai" University, Romania)
- 16.15 Los movimientos migratorios en la geoestrategia de la Unión Europea  
J. I. Martínez (EMUI - Univ. Complutense de Madrid, Spain)
- 16.30 Migración intrarregional y estratificación: caracterizaciones de la experiencia migratoria en el Mediterráneo  
Antoni Seguí (Universidad Valencia)
- 15 mins – Debate. Fin 17.00 hs.

## **17.00 COFFEE BREAK**

### **17.30 MIGRACIÓN, GEOESTRATEGIA, SEGURIDAD E IDENTIDAD (Parte II) (Sesión plenaria) (Aula Magna)**

**Preside: Excmo. Sr. D. Musa Amer Odeh - Embajador Jefe de Misión Diplomática de Palestina**

- 17.30 Space, national borders and state authority: What is the impact of the current refugee crisis in Europe?  
Sybille Reinke de Buitrago (Institute for Peace Research and Security Policy at the University of Hamburg & Institute for Theology and Peace, Germany)
- 17.45 Principales países receptores de migración. Integración y aportaciones para la paz en el Mediterráneo  
Ana Torres (Instituto Universitario Euromediterráneo, Universidad Complutense de Madrid)
- 18.00 Les migrations au MENA au temps des révolutions arabes: Causes en amont et conséquences en aval  
Farid Yaïci (Université A. Mira de Béjaïa, Algérie) y Farida Nemiri- Yaïci (Université A. Mira de Béjaïa, Algérie)
- 18:15 La especial labilidad del extranjero. Para una teoría cultural de la subjetividad política en los márgenes de la nacionalidad  
Fernando Oliván (Observatorio Euromediterráneo de Espacio Público y Democracia).
- 15 mins – Debate. Fin 19.45 hs.

## **JUEVES 27 DE ABRIL**

### **09.00 REGISTRO, ACREDITACIÓN Y ENTREGA DE DOCUMENTACIÓN**

### **09.45 REFUGIADOS, ASILO Y MIGRACION IRREGULAR (Parte I) (Sesión plenaria) (Aula Magna)**

**Preside: Prof. Dra. M<sup>a</sup> Teresa Fernández Fernández – Universidad Rey Juan Carlos e IAES de U. Alcalá**

- 09.45 Crisis de refugio, respuestas desde la Unión Europea y sus Estados Miembros  
Ruth Ferrero Turrión (Universidad Complutense de Madrid)
- 10.00 The Deportation of Foreigners in Turkey and the Impact of the European Union  
Ibrahim Soysüren (University of Neuchâtel, Switzerland), Ali Soysüren (University of Marmara, Turkey), A.Haydar Soysüren (University of Ardahan, Turkey).
- 10.15 Education and health externalities of Syrian refugees in turkey: threats and opportunities  
M. Mustafa ERDOĞDU (Marmara University, Turkey), Sevda AKAR (Bandirma Onyedi Eylul University, Turkey).

- 10.30 Asylum Seekers and Refugees in Informal Settlements in Italy.  
Annalisa Busetta, Daria Mendola (Business and Statistics (SEAS) University of Palermo, Italy)
- 10:45 El papel de los Compacts en la inclusión de los refugiados sirios en Jordania y Líbano  
Adrián Sebastián, Anna Nesladek y Ana Martínez (U.Complutense de Madrid).  
15 mins – Debate. Fin 11.15 hs.

### **11.30 COFFEE BREAK**

### **12.00 REFUGIADOS, ASILO Y MIGRACION IRREGULAR (Parte II) (Sesión plenaria) (Aula Magna)**

**Preside: Sr. D. Temir Naziri – Dtor. de Programas Culturales y Cooperación Internacional de Casa Turca**

- 12.00 Análisis del pacto UE – Turquía: ¿jaque mate al derecho de asilo?  
Carlos Francisco Molina Del Pozo, Jorge Antonio Jiménez Carrero (Cátedra Jean Monnet “Ad personam” de Derecho Comunitario, Universidad de Alcalá).
- 12.15 Entre vallas y concertinas: aspectos socioeconómicos del drama de la inmigración en la frontera sur de la Unión Europea  
María José Aznar Unzurrunzaga, Ana Eugenia Marín Jiménez (Universidad de Granada)
- 12.30 Refugiados climáticos: un vacío legal. Climate refugees: a legal vacuum  
Margarita Trejo Poison (Univ. Internacional de Valencia. Bichan Intenational University. Univ. Camilo José Cela, Spain).
- 12.45 European solidarity to the 2015- 2016 migration crisis: a ground- level view  
Excmo. Sr. Embajador D. Chris J. Lazaris (Embajada de Grecia)  
15 mins. - Debate. Fin 13.15 hs

### **13.30 ALMUERZO / LUNCH**

### **15.15 MIGRACIÓN E INTEGRACIÓN (Sesión plenaria) (Aula Magna)**

**Preside: Prof. Dr. Carlos Jiménez Piernas – Universidad de Alcalá**

- 15.15 Infraestructura de servicios públicos a través del gasto social para la integración de inmigrantes extracomunitarios en países europeos  
M<sup>ª</sup> Teresa Fernández Fernández ((Univ. Rey Juan Carlos e IAES de la U. Alcalá), Juan Luis Santos y Juan R. Cuadrado Roura (Univ. de Alcalá e IAES).
- 15.30 Innovación social percibida en la política y en los servicios para la integración de inmigrantes extracomunitarios en los países europeos  
M<sup>ª</sup> Teresa Fernández Fernández(Univ. Rey Juan Carlos e IAES de la U. Alcalá), Rosario Asián Chaves (Univ. de Sevilla) y Mikel Zurbano Irizar (Univ. del País Vasco)
- 15.45 ¿En la integración de la persona migrante prevalece la dimensión económica? La medición de la integración en el MIPEX  
Concepción Carrasco Carpio (Univ. de Alcalá)
- 16.00 Migrants’ social integration through understanding and communication. Holistic approach  
Ludmila Rosca (Institute of International Relations of Moldova (IRIM) (Jean Monnet programmes).
- 16.15 Protección social y recesión económica en el sur de la UE, 2008-2014  
Antonio González Temprano (Univ. Complutense de Madrid)  
15 mins. – Debate Fin 16.45 hs

### **16.45 COFFEE BREAK**



## **17.15 MIGRACIÓN Y DESARROLLO LOCAL, RURAL Y REGIONAL (Sesión paralela) (Aula Magna)**

**Preside: Prof. Dr. Carlos Mario Gómez – Universidad de Alcalá**

- 17.15 Migration, Radicalization and Myrdalian Vicious Circles. Diversity and Uncertainty as Endogenous Factors for Local Economic Development  
Annie TUBADJI y Peter NIJKAMP (University of Cambridge. University of Bologna / Tinbergen Institute, Amsterdam, The Netherlands Adam Mickiewicz University, Poznan, Poland Tinbergen Institute, Amsterdam (The Netherlands), Adam Mickiewicz University).
- 17.30 Migration et changement climatique De nouveaux défis au développement urbain durable  
Fatima Arib (Université Cadi Ayyad, Morocco).
- 17.45 Immigrant entrepreneurship in Greece since 2000: the case of migrant entrepreneurial activity in wider Athens area  
Alexandra Tragaki (Harokopion University of Athens, Greece).
- 18.00 Migrations and rural finance in the euro-mediterranean area  
Margherita Mori (University of L'Aquila, Italy).
- 18.15 Inmigración y despoblación en Aragón: un análisis comarcal, 2000-2016  
Adrián Palacios (Univ. de Zaragoza) y Vicente Pinilla (Universidad de Zaragoza, Instituto Agroalimentario de Aragón -IA2- y CEDDAR).
- 18.30 El arraigo frente a la crisis de los inmigrados marroquíes en España  
Alberto Capote, Ulises Najarro (Univ. de Granada).  
15 mins – Debate. Fin 19.00 hs

## **17.15 MIGRACIÓN Y MERCADO LABORAL (Sesión paralela) (Aula 1.6)**

**Preside: Prof. Dra. Inmaculada Cebrián – Universidad de Alcalá**

- 17.15 Labour market integration of immigrants in New Europe: current situation and key challenges  
Valerija Botrić (The Institute of Economics, Zagreb)
- 17.30 Inmigración Euromediterránea: crisis migratoria u oportunidad para la construcción europea  
Carlos Iglesias (Univ. de Alcalá e IAES), Raquel Llorente (Univ. Autónoma de Madrid).
- 17.45 Un modelo multisectorial para medir el coste de la salida del mercado laboral de la población inmigrante en España  
Angeles Cámara y Ana Medina (Univ. Rey Juan Carlos).
- 18.00 Migration of Polish labor force to the EU' partners. The lessons for Mediterranean countries  
Jarosław Kundera (University of Wrocław).
- 18.15 La inmigración ecuatoriana y sus condiciones en el mercado laboral de España e Italia  
Ronny Correa-Quezada (Univ. Técnica Particular de Loja)
- 18.30 El discurso político ante el fenómeno de la emigración laboral no deseada de las personas jóvenes de Cataluña  
M. Àngels Cabasés Piqué, M. Jesús Gómez Adillón, Agnès Pardell Veà (Universidad de Lleida)  
15 mins – Debate. Fin 19.00 hs

## **17.15 MIGRACIÓN E ISLAM (Sesión paralela) (Aula 0.4)**

**Preside: Sra. Dña. Olivia Orozco – Casa Árabe**

- 17.15 The Legal, Political and Social Impact of the Muslim Migrations in Europe  
Michele Gradoli (LUISS Guido Carli, Italy)
- 17.30 House of Peace, Stories from the Mosques of Athens  
M<sup>a</sup> Teresa Martínez González (EMUI - Univ. Complutense de Madrid)
- 17.45 Infraestructura bancaria e inmigrantes en los países del Euro-Mediterráneo

Carmen de la Orden de la Cruz (Univ. Rey Juan Carlos).  
15 mins – Debate. Fin 18.15 hs

### **17.15 NUEVAS TENDENCIAS MIGRATORIAS (Sala de Grados)**

**Preside: Prof. Dr. José Luis Crespo Espert – Universidad de Alcalá e IAES**

- 17.15 La Feminización de los flujos migratorios en el espacio Euro Mediterráneo: El Caso de Málaga en España  
Francisco J. Calderón Vázquez y Pablo Podadera Rivera (Univ. de Málaga)
- 17.30 Modern trends in migration processes. The European Union current challenges and future prospects  
Golovataia Ludmila (Moldova State Institute of International Relations, Moldova)
- 17.45 Les mutations des migrations internationales en Algérie: Vers de nouveaux profils?  
Farida Nemiri-Yaïci y Farid Yaïci (Université A. Mira de Béjaïa, Algérie)
- 18.00 La migration: un nouveau regard à travers l'attractivité et l'image de marque d'un pays Cas du Maroc  
Kamar ABAAOUKIDE (Université Caddi Ayyad Marrakech, Morocco)
- 15 mins – Debate. Fin 18.30 hs

### **VIERNES 28 DE ABRIL**

### **9.30 MIGRACIÓN, CRECIMIENTO Y DESARROLLO NACIONALES (Sesión paralela) (Aula Magna)**

**Preside: Excmo. Sr. Embajador D. Daniel KUTNER - Embajada de Israel**

- 09.30 The causality between economic growth and immigration in Spain  
Manuel González Gómez, M<sup>a</sup> Soledad Otero Giráldez (Universidad de Vigo).
- 09.45 Advanced Development Index of the MENA and EU-27 countries  
Carolina Cosculluela-Martínez (Universidad Rey Juan Carlos), Raquel Ibar Alonso (Universidad San Pablo - CEU).
- 10.00 L'impact du Printemps arabe sur les transferts de fonds de migrants tunisiens  
MAKHLOUF Farid; DELBLOUDE Johanna; FONTAN SERS Charlotte (Institut de Recherche en Management et Pratiques d'Entreprise (IRMAPE)).
- 10.15 Importance socio-économique de l'émigration pour l'Afrique Subsaharienne  
Christian Mabi Lukusa (Université Protestante au Congo).
- 10.30 Remittances and business cycles: evidence from Portugal  
Leonida Correia, Patrícia Martinsa (Centre for Transdisciplinary Development Studies (CETRAD), Universidade de Alto Douro).
- 15 mins. – Debate. Fin 11.00 hs

### **9.30 FLUJOS MIGRATORIOS, CARACTERÍSTICAS Y CONSECUENCIAS (Sesión Paralela)(Aula 1.7)**

**Preside: Prof. Dra. Gloria Moreno – Universidad de Alcalá**

- 09.30 Modelos gravitacionales para flujos migratorios en el área euromediterránea  
Juan R. Cuadrado Roura (Universidad de Alcalá e IAES), M<sup>a</sup> Teresa Fernández Fernández (Universidad Rey Juan Carlos e IAES, U. Alcalá) y Juan Luis Santos (Univ. de Alcalá e IAES).
- 09.45 Iberian Countries in the context of Mediterranean Migration Routes (2008-2015): facts and policies

José Alfonso Teixeira y Dulce Pimentel (CICS.NOVA Interdisciplinary Centre of Social Sciences / FCSH-Universidade Nova de Lisboa)

10.00 Marruecos: país de paso y tránsito hacia país de acogida para la emigración subsahariana  
Mohsine Edfouf (Morocco)

10.15 La migración circular, solución para ambas orillas  
Marta Castillo Sánchez (Euro-Mediterranean University Institute, Univ. Complutense de Madrid)  
15 mins – Debate. Fin 10.45 hs

### **09.30 MIGRACIÓN Y EDUCACIÓN (Sesión paralela) (Sala de Grados)**

**Preside: Prof. Dra. Cristina García – Euro-Mediterranean University Institute (EMUI) de la Universidad Complutense de Madrid.**

09.30 Immigration and School Performance: Evidence in Spain  
Oscar Montes pineda (Universidad de Alcalá)

09.45 Language as a catalyst for education: inmigrants employment in Spain  
Fco. Javier Mato Díaz (Universidad de Oviedo), María Miyar Busto (UNED) y Rodolfo Gutiérrez (Universidad de Oviedo)

10.00 Solidarity Teaching For Quality And Integration of Immigrating and Disatvantaged People  
Olga Bombardelli (University of Trento, Italy)  
15 mins. – Debate. Fin 10.30 hs

### **9.30 EARLY BIRDS (Sesión paralela) (Aula 0.4)**

**Preside: Prof. Dra. Montserrat Hinarejos – Universidad de Alcalá**  
(Comunicaciones pendientes de confirmación)

### **11.15 COFFEE BREAK**

### **12.00 SESIÓN DE CLAUSURA**

**Excmo. y Magfco. Dr. D. Fernando Galván Reula** - Rector de la Universidad de Alcalá  
**Prof. Dra. M<sup>a</sup> Teresa Fernández Fernández** - Coordinadora del congreso

**Presentación del conferenciante por el Prof. Dr. Juan R. Cuadrado-Roura** - Coordinador del Congreso.  
**Conferencia titulada "Retos de Europa tras el 60 Aniversario del Tratado de Roma" a cargo del Exmo. Sr. D. Marcelino Oreja Aguirre, Ex -Ministro, Ex -Comisario Europeo, Presidente de Honor de la Real Academia de CC. Morales y Políticas.**



**Otras participaciones en el Libro de Resúmenes:**

Migraciones y seguridad regional: perspectivas para el espacio euromediterráneo

I. Fuente-Cobo (Instituto Español de Estudios Estratégicos. Centro Superior de Estudios de la Defensa)

El Brexit y su eventual incidencia en los fenómenos migratorios.

Juan Calvo Végez (Universidad Extremadura)

Crisis económica y pautas migratorias de los rumanos

Rafael Viruela Martínez (Universitat de València).

PLANOS FACULTAD / FACULTY PLAN

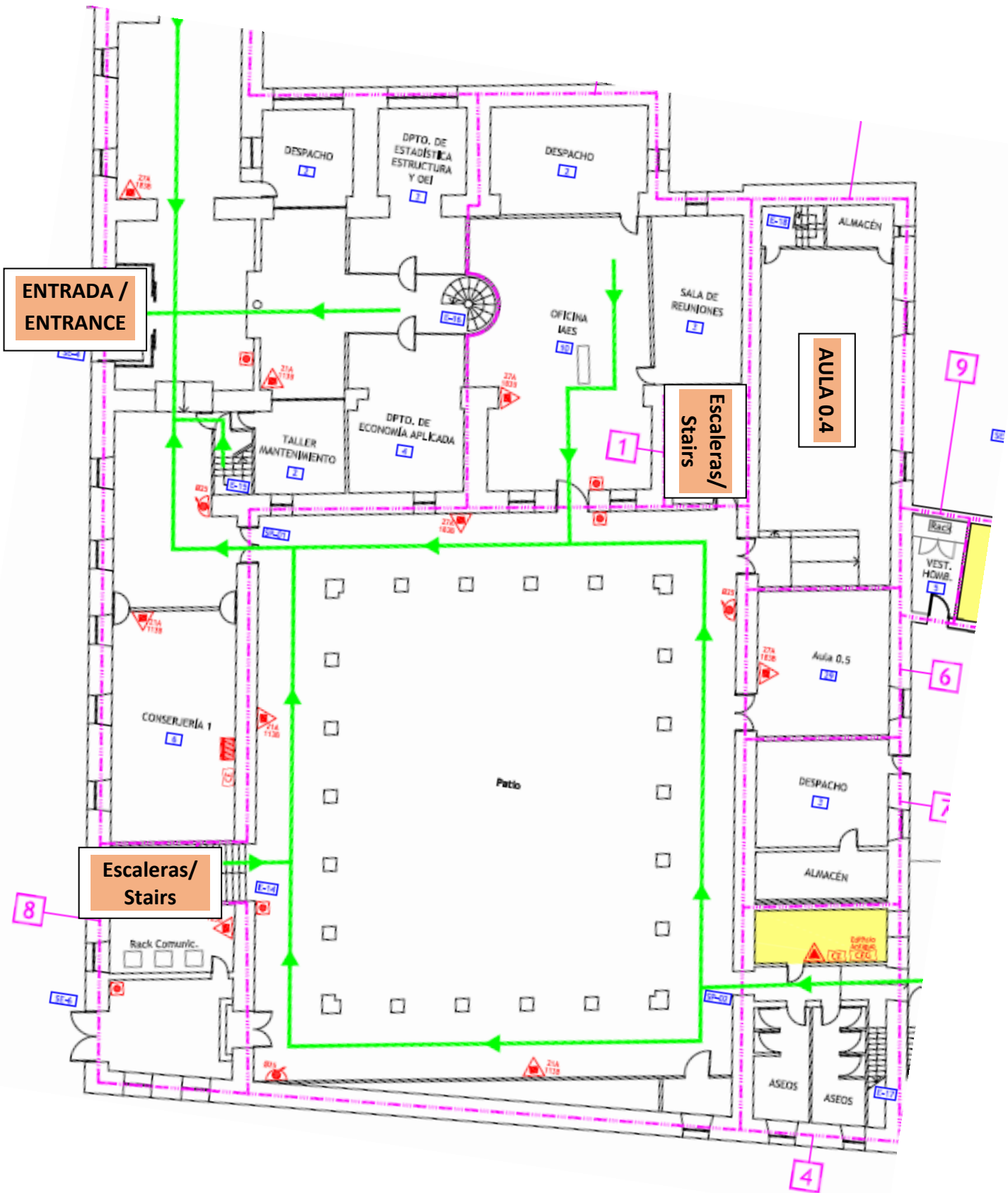

PLANTA BAJA / GROUND FLOOR

PLANOS FACULTAD / FACULTY PLAN

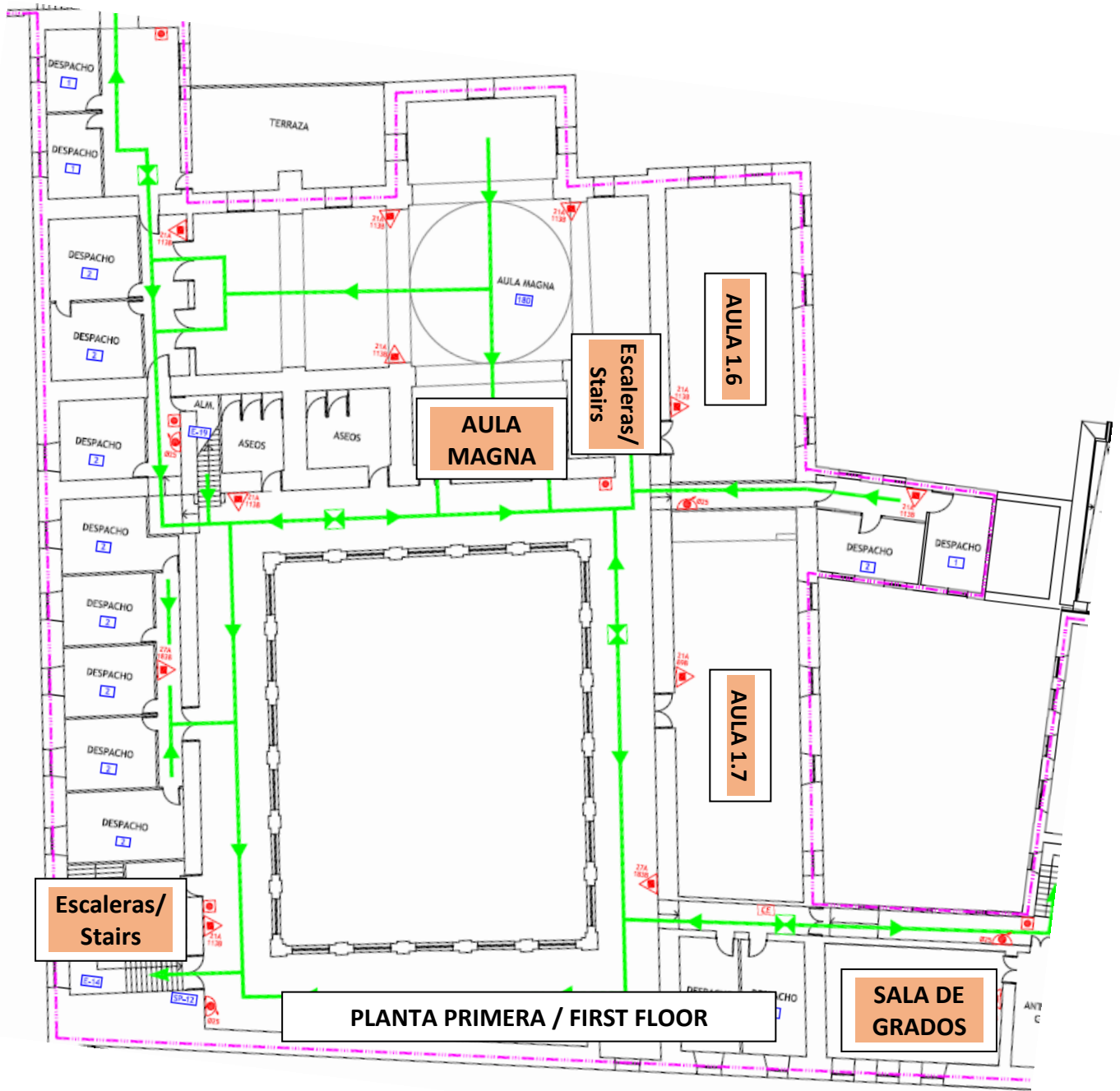

PLANTA PRIMERA / FIRST FLOOR

**Comité científico:**

**Juan R. Cuadrado-Roura**  
**M<sup>a</sup> Teresa Fernández Fernández**  
**Montserrat Hinarejos**  
**José Luis Crespo**  
**M<sup>a</sup> Concepción Carrasco**  
**Valerija Botrić**  
**Annalisa Busetta**  
**Seçil Paçacı Elitok**  
**Mustafa Erdogan**  
**Cristina García**  
**Michele Gradoli**  
**Józef A. Haber**  
**Carlos Iglesias**  
**Raquel Llorente**  
**Carlos F. Molina del Pozo**  
**Carmen de la Orden**  
**Juan Luis Santos**  
**Alexandra Tragaki**

**Comité organizador:**

**Juan R. Cuadrado-Roura (presidente)**  
**M<sup>a</sup> Teresa Fernández (coordinadora)**  
**Montserrat Hinarejos**  
**José Luis Crespo**  
**Julieta Llungo**  
**Laura Suárez**  
**Juan Luis Santos**

**Lugar de celebración:**

**Facultad de Ciencias Económicas, Empresariales y Turismo**  
**Plaza de la Victoria nº2 – 28802, Alcalá de Henares**  
Tlf: 91-885-52-25; [iaes@uah.es](mailto:iaes@uah.es)